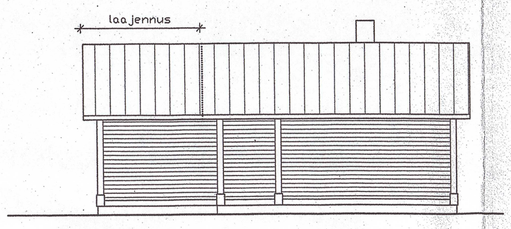

JULKISIVU POHJOISEEN

Rakennukseen paloluokka P3

Laajuustiedot:
Kerrosala ennen laajennusta
138 m2
Laajennuksen kerrosala 26 m2
Kerrosala laajennuksen
jälkeen 164 m2
Laajennuksen huoneala 22m2
Laajennuksen tilavuus 80m2

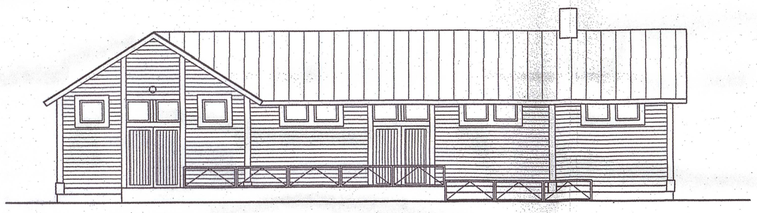

JULKISIVU LÄNTEEN
RADALLE

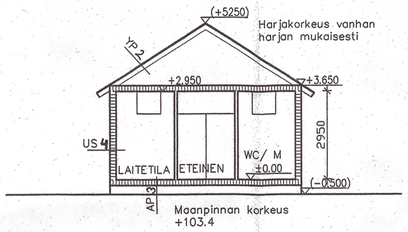

LEIKKAUS A-A
LAAJENNUKSEN KOHDALTA

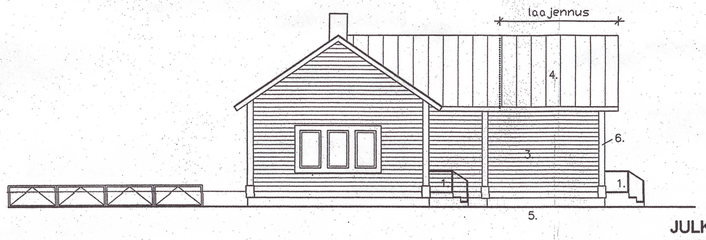

JULKISIVU ETELÄÄN

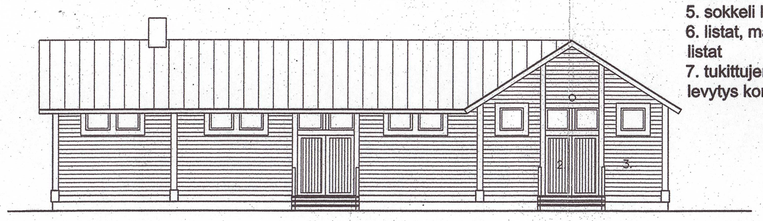

JULKISIVU ITÄÄN

JULKISIVUMATERIAALIT
1. Uudet ulkoportaat, öljyttyä puuta
2. Vanhat ovet siirretään, korjausmaalaus
3. vaakapaneeli, maalattu kuten vanha seinä
4. kattopelti, maalattu kuten vanha katto
5. sokkeli luonnonkiveä
6. listat, maalattu kuten vanhat listat
7. tukittujen ikkunoiden uloin levytys korvataan lasilla

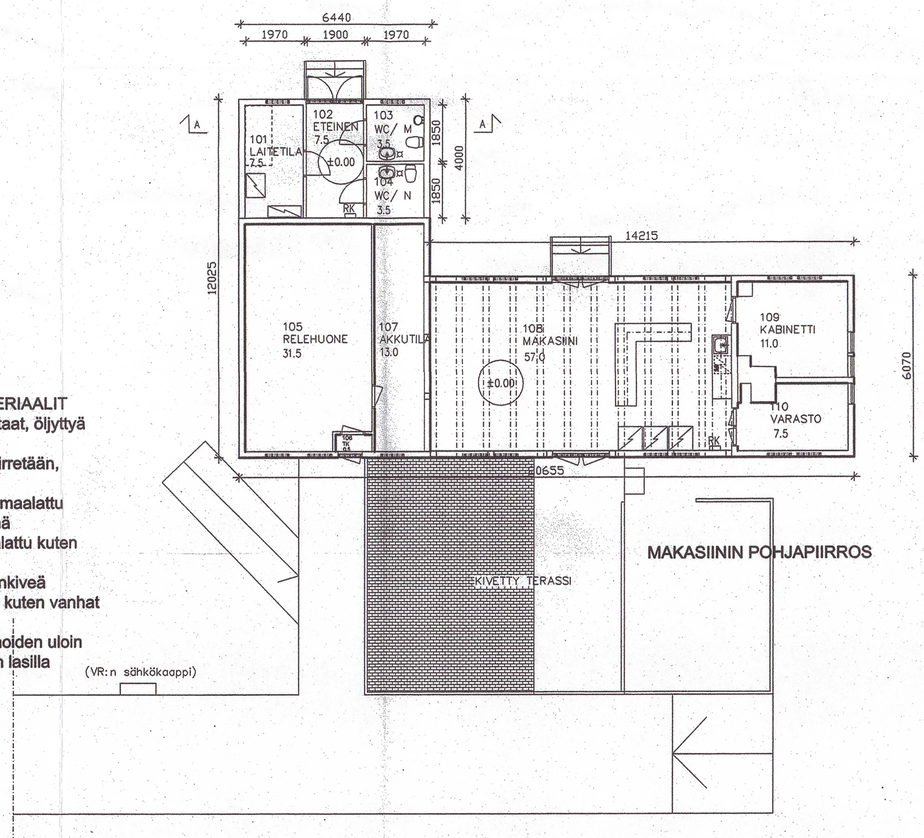

MAKASIININ POHJAPIIRROS

YMPÄRISTÖLAUTAKUNNAN HYVÄKSYMÄÄ SUUNNITELMAA JA TOTEUTUSTA EI SAA MUUTTAA ILMAN RAKENNUSVALVONTA-VIRANOMAISEN JA SUUNNITTELIJAN LUPAA.

RAKENNUSTYÖN VALVONTA HYVÄKSYMISMERKINTÄ PVM. RAK.TARK.	HORMIKATSELMUS PVM. RAK.TARK.
	LVI-KATSELMUS PVM. RAK.TARK.
SÄHKÖKATSELMUS PVM. RAK.TARK.	JÄTEHUOLTOKATSELMUS PVM. RAK.TARK.
PERUSTUSKATSELMUS PVM. RAK.TARK.	PALOTARKASTUS PVM. PALOTARK.
RAKENNEKATSELMUKSIA PVM. RAK.TARK.	LOPPUKATSELMUS PVM. RAK.TARK.

YMPÄRISTÖLAUTAKUNTA LAPINLAHTI

Rakennuslupa Nro 169/99
myönnetty 28.12.1999

kaupunginosa: Ollikkala; korttel / tila: 1-50; tontti / mo.; vireilletulosta merkitsijä: Hannu Puurunen; päiv. 29.12.1999	
rakennustoimenpide: Peruskorjaus; muutos	pääpiirustuksiä: Pääpiirustus; luokk. no
rakennuspaikka: LAPINLAHDEN ASEMA, Asemotie 19, 73100 Lapinlahti	pääpiirustuksen sisältö: MAKASIINI, POHJAPIIRROS, JULKISIVUT, LEIKKAUS; mittakaava 1:100
ARKKITEHTITOIMISTO HANNU PUURUNEN OY, LINNANSALMENTIE 55, 73100 LAPINLAHTI, 017-732033 fax 017-733204 email hannu.puurunen@arkkip.kasa.fi; suunn. SR; piirt. SR; hyv. HP	suunnittelualue, työnumero ja pääpiirustuksen numero: 99-2; muutos: P4
vastuullinen suunnittelija, rakennelmien selvennys ja koulutus: 20.12.1999 Hannu Puurunen, arkkitehti SAFA	yläpohjaohjaaja: Satu Ratinen; tiedosto